夕刊 臺灣日日新報 九月六日

敵機十九機を擊墜
ウエワク來襲四十機を邀擊

【東京發至急報】大本營發表(九月六日十二時)

九月二日敵機約四十機ニユーギニア島ウエワクに來襲、同港に碇泊中の我輸送船を攻撃せり、我戰鬪機隊及び地上火器之を邀擊しその十九機を擊墜せり、我方輸送船一隻沈沒す

敵魚雷艇二隻擊破
海鷲敵陣に縱橫の活躍

日滿華不動の紐帶
對支政策の積極化期待

比島獨立の曉鐘
米英に響けと比島萬歳

憲法草案署名式

航空決戰
科學技術の振興
宮城音五郎

惡辣米英の謀略
中立國抱込に躍起の工作

陸鷲の蹂躪下に
重慶奧地恐怖狀態

ボリス三世葬儀

スエーデン、トルコ

ポルトガル、スペイン兩國の動き

歐洲占領地に對する攻勢

南方協力具體施策
局部長會議 齋藤長官指示

修道院を米機襲擊
暴虐に佛印官民憤激

鐵鯨の砲擊に兢々
米、森林防火大隊を組織

總計二千三百萬噸
開戰以來、獨軍擊沈船舶

ソ聯交通人民委員部を赤軍統制下に

ソ聯外務人民委員部大民長任命

英軍の進擊遲々
カラブリア 獨伊軍猛反擊

上陸英軍甚大損害

英軍パルミに上陸

伊軍バニアラ撤收

東部戰線の激鬪
四日 赤軍戰車擊破約四百

ドンバス地區激戰

英軍上陸企圖完敗
三日夜、ドウシヤント島

獨軍戰況發表

巧妙・獨軍の撤收作戰
徒に損害重ぬ赤軍辟易

ル、チ會談繼續

人事

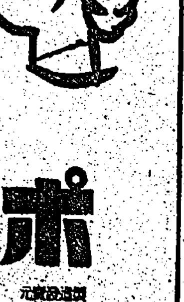

ポレオン錠「日染」は內服により血液、淋巴組織へ殺菌性、抗菌性を賦與し病源菌を殺滅し治癒せしむるを特徵とする純正化學療法劑なり

扁桃腺炎 中耳炎 淋疾 其他あらゆる化膿性疾患

二〇錠 一〇〇錠

ポレオン錠「日染」

製造發賣元 日本染料製造株式會社 大阪市此花區春日出町
一手販賣元 稻畑產業株式會社 大阪市東區安土町二丁目

臺灣總督府官報

月極購讀 一箇月四拾五錢(地方にて官報のみ御購讀せらるる向は郵稅一箇月二十八錢を要す) 外に月別保存用官報一冊金九十錢

發賣所 臺灣日日新報社 島內各取次店

増産へ!

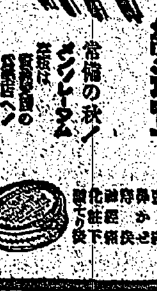

汗と鍬との總進軍

常備の秋! メンソレータム

メンソレータム

神戶製鋼所第貳回い號物上擔保附社債募集

九月六日限締切申候

募集ノ委託ヲ受ケタル會社代表

昭和十八年九月六日

株式會社 臺灣銀行

クラブ美身クリーム

ホルモンの深達作用で肌を美化する!

大阪・東京 株式會社 中山太陽堂

軍神部隊に續け (四)

不屈の究學精神

決戰下學徒に不滅の教訓

早大工學部長 山本忠興博士

[illegible]

文化 [illegible]

領域 [illegible]

動向 [illegible]

精神 [illegible]

建艦資金十一萬餘圓

臺中州下の全奉公班員から獻金

海軍武官府 島民の赤誠に感激

[illegible]

彰化市 一〇、五五四圓二八錢　員林郡 三七、五四八圓七一錢　北斗郡 一〇、七七四圓四七錢　大屯郡 一五、七五七圓四一錢　豐原郡 四、五二六圓四六錢　大甲郡 一、三〇〇圓二四錢　能高郡 三、四五二圓四四錢　彰化郡 六、五四二圓六五錢

臺中市 四、五三二圓九一錢　南投郡 八七〇圓五〇錢　東勢郡 三、八四〇圓二三錢　竹山郡 三、〇四二圓八五錢　新高郡 二、七五五圓六六錢　臺中州支部 一九五四圓五五錢　理蕃組合聯合會 一九〇四圓五〇錢

お國へ硬貨を供出

新竹州日婦會員も參加協力

[illegible]

ラジオ體操を續けませう

[illegible]

木炭と取組み二十餘年

老軀に鞭打ち今なほ獨り增産に挺身

深山に默々健氣な女丈夫

[illegible]

增産 [illegible]

元氣 [illegible]

決戰へ、意氣軒昂

學徒部隊 教練奮闘初まる

[illegible]

體軀、擧措とも良好

海軍志願兵志願者銓衡

[illegible]

有田兵事部長 遺族を弔問

[illegible]

服に"下駄"でも結構

大藏省 思切つた"衣"の簡素化

[illegible]

榮轉の山下前 南署長赴任

[illegible]

ビルマ人生活の中心

パゴダに拾ふ話題の數々

パゴダの起源 [illegible]

中等學校職場 運動錬成大會

[illegible]

賞賜物件傳達

臺北陸軍兵事部

[illegible]

鑛脈に挑む 岡田增産部隊

[illegible]

ラジオ常會講演者決る

山内警務局長 大詔を奉讀

[illegible]

石炭增産座談會

[illegible]

陳軍屬、大陸に戰死す

[illegible]

暑熱物かは、默々と鶴嘴

日本人"の誇りに燃えて

徹塵もなし暗き陰 [illegible]

みなぎる眞劍の氣 [illegible]

必勝へ完璧の防諜陣

新竹州 防諜週間始まる

[illegible]

日婦幹部會員 炊出し訓練

[illegible]

健全劇の脚本募集

[illegible]

〔今夜の放送〕 [illegible]

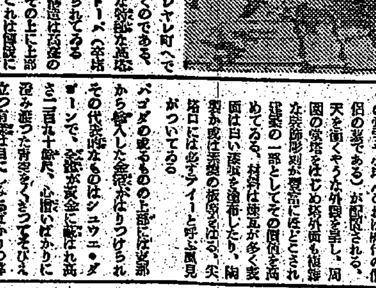

後 三國志 (196)

（出師の巻） 吉川英治作 矢野橋村畫

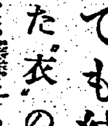

具眼の士 (四)

[illegible]

明朝の番組

[illegible]

のんで治せ 不治と諦めた眼病に光明 [illegible] 眼科專門醫院

臺灣日日新報 本日夕刊共六頁

輸送船六、巡艦一撃沈 敵戰鬪機廿七を撃墜

ラエ東方 上陸の敵を荒鷲猛撃

【東京發至急報】大本營發表（九月六日十六時卅分）一、九月四日早朝敵は有力な輸送船團を以てニユーギニア島ラエ東方三十五粁ホポイ附近に上陸を開始せり

一、我陸海軍航空部隊は直ちに出動、緊密なる協同の下に敵上陸地點附近及び海上に於て敵を攻撃中にして現在迄に判明せる戰果左の如し

敵輸送船六隻、巡洋艦一隻及舟艇多數を撃沈、輸送船五隻及驅逐艦二隻を爆破炎上せしめ戰鬪機二十七機を撃墜せり

我方の損害自爆及未歸還九機なり

敵兵の損害三千以上 資材の喪失また巨額

[illegible]

敵空軍を徹底的破碎

[illegible]

七機を血祭り コロンバンガラ陸上部隊

[illegible]

青木大東亞相 東條首相訪問

【東京電話】青木大東亞相は六日午後一時半東條首相を官邸に訪問懇談した

反樞軸の艦船 マルタ島到着

【リスボン六日同盟】ベルン來電に依れば約五十隻の艦船から成る反樞軸大護送船團が五日マルタ島に到着した、この內にはテキサス型米戰艦（二萬七千噸）一隻、空母三隻、巡洋艦三隻、驅逐艦十六隻が含まれてゐると言はれる

敵機四機を撃墜破 ブーゲンビル島空中戰

[illegible]

日本魂發揮の秋

報道部秋山中佐放送

【東京電話】陸軍省報道部秋山邦雄中佐は六日午後七時半から三十分間に亘り中央放送局のマイクを通じて「日本魂の秋」と題する左記要旨の如き放送を行つた

上陸 [illegible]

展開 [illegible]

戰ふ [illegible]

南方 [illegible]

奮闘 [illegible]

御楯 [illegible]

職域 [illegible]

日和見一擲、敵も眞劍

南太平洋の航空決戰

[illegible]

強引に [illegible]

眞劍さ [illegible]

直接の [illegible]

ジヤワ政治參與の法令發表

地方參議會 議員の約半數民選 五千萬住民感謝感激

[illegible]

民意を尊重す 現地軍當局談

[illegible]

明確 [illegible]

地方 [illegible]

氣魄 [illegible]

中央參議院令骨子

[illegible]

參與は原住民より任命

[illegible]

貴族院の皇軍慰問

[illegible]

ナポリ方面を連日空襲

【リスボン五日同盟】[illegible]

內閣辭令

[illegible]

陸軍司政官發令

[illegible]

けふの官報

[illegible]

通信機 電波機
東京芝浦電氣株式會社 通信工業支社

軍事史專攻 松下芳男著 最新刊 定價六圓 〒一圓
徵兵令制定史
著者は軍政史學界最高の權威。明治六年の徵兵令制定に關する研究に從事すること實に十五年。今その研究をまとめて世に贈る。徵兵令制定の由來を知らんとする者にとり正に絶好無比の參考書なるべきを信ず。
決戰下の最新刊
大日本海軍報道部員 濱田少佐解說 英人の見た 海軍兵學校 價一・八〇 〒一五
陸軍少將 伊藤政之助著 戰爭史 第七卷 世界現代篇(二) 支那事變―第二次世界大戰―大東亞戰 價二十圓
決戰軍略史話 價一・五〇 〒一五
東京都本郷區上富士前町七三 內外書房 振替東京一一五八一

相撲と野球 九月號 價・九〇 〒〇二
特輯 國民學校相撲鍊成
學童相撲鍊成の要諦 文部省體育局長 小笠原道生
學童鍊成の相撲座談會
相撲雜話 横山助成
相撲ばなし
蒙古留學生座談會 日本と蒙古の相撲
野球魂の征く道
日本野球 半額券付

決戰下日本が東亞に贈る
不朽の大著
東京文理大教授 文學博士 諸橋轍次著
大漢和辭典
限定出版 價各卷二十八圓
全十三卷 一萬五千頁 ―B五判・上製函入・各卷約千二百頁―
親字數四萬九千字、康熙字典に比して二千字多く、語彙數五十二萬、佩文韻府より十萬語多い。古今の文獻を網羅して一字一句毎に詳細なる出典・用例を明示し平明な解說を施す。專門、一般教養の人々の座右に供すべき漢字文化の寶典。本辭典に對し岡部文部大臣閣下を始め日・滿・華各界の諸名士より激勵と讃辭とを仰ぐ。
九月十日第一卷發行 中込金不要 內容見本進呈 新刊弘報第八號參照
東京都神田區錦町三ノ二十四番地 株式會社 大修館書店 振替東京四〇五〇四番

昭和十九年度 工場教科書
大日本工業學會出版部
教科書目錄進呈

社説
敵米英、益々あせり出す

經濟展望
衣生活決戰化
纖維工業を軍需産業へ

社長徴用の實施
「總員一家の肉親的團結」

加里增産
科學技術審議會答申

船内荷役增強策成る
運營・給與の兩要綱決定

產組貯蓄好成績
"實踐運動十日間の戰果"
1500萬圓

十日間貯蓄成果(單位千圓)

	八月十日	七月末に比する增加
臺北	六九、八〇四	一〇八
新竹	二九、三五三	二九五
臺中	四七、五三一	八〇〇
臺南	五六、四四〇	一、一二六
高雄	五四、〇九九	一、二〇三
花蓮港	八、四九九	三〇三
合計	二六二、一〇五	五、一八八

三月一日より同十日迄の貯蓄(大賣級)(單位千圓)

臺北州	二、七五五
新竹州	一、三二五
臺中州	一、八九八
臺南州	一、九四二
高雄州	一、三〇五
臺東廳	一
花蓮港廳	二一九
澎湖廳	三八
合計	九、四八五

爪哇の夜市(下)
豪華な場内陳列
生活文化のパノラマ

皇國農民魂
御牧ケ原修錬農場見學記

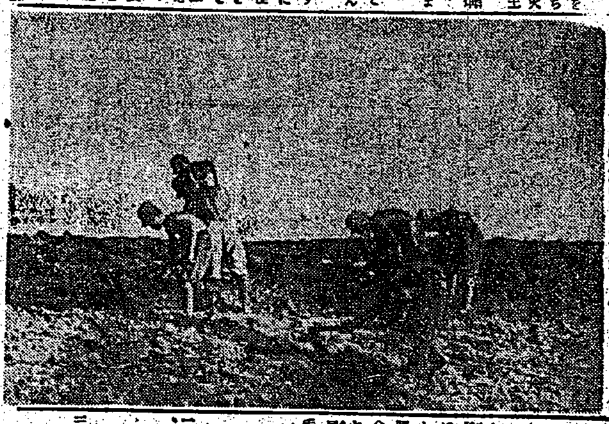

英國の脱走船員 一年間に一萬名

治港に原因不明の大火見舞ふ

ヤンキイの女兵 女服統制で悲鳴

あの手この手 濠洲の闇取引撲滅

決戰
敬語の濫用
學生金釦の回收
(決戰中學生)

民間保險の木船保險 組合への切替手續

沿岸運航統制及計電輸送
十月より實施

アルミ製品等製造禁止と販賣期日延期

市況(六日)
兒町前場況

本年度一萬戸を突破
父祖の業を奉還 轉業開拓民渡滿

◇獨學でリッパに中學卒業が出來る◇
國民中學講義錄
◎獨學時代來る!!
十六歳で專檢合格
會員大募集
東京・代々木驛前 大日本國民中學會
高等女學講義錄

はたらく姿より美しいものはありません。
お肌の爲に パピリオクレーム

盗汗に ねあせ
心身活力
ホモダン
星製藥株式會社

高血圧 中風は
ヤギクラミン
原理化學研究所

血の舞臺、南太平洋に
航空決戰はつづく

血の舞臺、南太平洋に航空決戰はつゞく

荒鷲、地上部隊の死闘錄

近代戰の特性は"點と線"の戰ひ

【ニューギニア前線にて小野田同盟特派員發】太平洋を制覇するものは制空を制覇するといふ合言葉の下に… [illegible]

俊翼隼戰闘機隊の死闘はつゞく

[illegible]

航空殲滅戰の陰に整備員の勞苦

[illegible]

目標突破の意氣

ヒマ増産、お山の陣

廳長率先、陣頭に滲汗

【花蓮港電話】… [illegible]

猛鷲爆撃機隊の航空撃滅戰

[illegible]

◇訓練に懸命の留日ジヤワ警察官

天皇中心の國家、國民

ジヤワ警察官、一ケ月に知得

世界一を誇る我が警察制度の研究のため… [illegible]

人情に厚い日本人

[illegible]

電化の普及にびつくり

[illegible]

味噌汁、澤庵に些か閉口

[illegible]

豐滿ダムにまづ一驚

"十年の躍進"に敬服

臺北高商滿洲視察隊歸北談

[illegible]

臺北高商滿洲視察隊歸る（向つて左から松宮教授…）

敵空襲に備へよ

在支米空軍とその變遷

軍事知識

[illegible]

建功神社の境內で彈丸切手を賣捌く
臺北郵便局・日に…

三十一日に實施

勞務手帳所持者以外の筋肉勞働者の"登錄制"

[illegible]

けふ司法保護座談會

[illegible]

故福田軍曹の慰靈祭盛儀

[illegible]

九日、臺北州聯合産婆會の結成式

[illegible]

値段は公價に比例

反物端尺物の處分決る

[illegible]

長瀬勞務奉公團長園員家族と懇談

[illegible]

甲子會の名藥
發育に 位向上に
まむらを 奮闘丸
ペビーサン 下痢に 胃腸病に
マスミ 強壯に 疲勞に
改涼
總代理店 中西藏商店

今日の映畫

大世界 / 台灣劇場 / 新世界 / 芳乃館 / 芳明館 / 城南映劇 / 萬華劇場 / 太平館 / 第二世界 / 基隆劇場 / 中央劇場 / 基隆世界 / 旭劇場 / 大和劇場 / 羅東座 / 宜蘭座 / 昇平座

[illegible]

第拾壹回決算公告 [illegible]

臺北州合同興業會

第八期決算公告 [illegible]

東亞商工公司 [illegible]

會期 普通科 十月ヨリ六ヶ月晝間 高等科 十月ヨリ六ヶ月夜間
會場 私立開南商業學校
人員 普通科補缺若干名 高等科約二百名
講習科目 [illegible]
資格 [illegible]
申込 臺北市… [illegible]
拓南戰士養成講習生募集
拓南戰士養成講習會

女事務員及タイピスト採用
高女卒程度優遇、履歷書送附面會日通知ス
臺灣油脂株式會社

住込ミ宿直番ヲ求ム
臺灣土地建物株式會社

看護婦 / 生徒 / 洋裁 / 女中入用 / 炊事 / 新聞 / 生徒 / 銀場 / ボーイ / 雑役 / 被養 / 求書 / 理髪 / 薬局 / 住宅 / 事務 [illegible]

電話 / 住宅 / 古書 / 大猫 / 三春 / レントゲン / ラヂオ / 和音 / 蟲下 / 轉宅 / 荷造 / 京染 / 精力 / カメラ / 戰鬪 / メガネ / 斷食 / 調査 / 結婚 / 衣類 / 教授 [illegible]

會葬御禮 佐々木新次 臺灣婦人社

父加藤國武儀療養中ノ處藥石效ナク九月六日午後一時四十分死去仕候間此段生前辱知諸彥ニ謹告仕候
昭和十八年九月七日
妻 加藤嘉武
男 加藤ヒサノ
名島時雄
堀ノ上盛之
佐藤 [illegible]
貝山好美
伊藤 [illegible]
中平完二
岩淵 [illegible]
三浦菊 [illegible]

父臺灣總督府地方技師堺勝馬儀新竹醫院ニ入院加療中ノ處昨九月六日死去致候間此段謹告仕候
昭和十八年九月七日
新竹市黒金町三九
男 堺 [illegible]
富田理司
曾我興ヤ
太田三右
坂本重郎
福島吉夫
宮竹利雄
[illegible]

父淺田秀治儀 [illegible] 臺北帝大醫院ヘ入院加療中ノ處藥石無效九月六日午前七時四十分死去致シ候ニ付此段謹告仕候
昭和十八年九月七日
男 淺田佐市
竹下アイ
青木賢蔵
植住貞三
角野禎一
[illegible]

米學生と雌雄決せん
學窓より空の決戰へ
海軍豫備學生 臺南高工より十四名合格

[illegible]

學校では防諜作文

[illegible]

勝つために自覺持て
よく讀まう"防諜回覽板"

[illegible]

竹山郡 十三日より防諜週間

1、立看板、ポスター、ビラ、[illegible]
[illegible]

八日賞賜物件傳達式

[illegible]

輝く瑞八
戰死の黄軍屬
我が家の名譽、父喜び語る

[illegible]

一番樂しい相撲水泳
お山のヨイコ錬成の思ひ出（二）

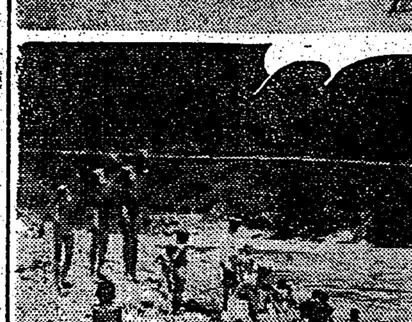

【花蓮港】山のヨイコ達の錬成の中ではなんと云つても相撲と水泳である、然も大自然の懐に抱かれて自然に溶け込みつつ心身を錬るお山のヨイコを通じてその成果で[illegible]

◇相撲錬成は去る十五日から一週間に亘つて毎朝八時から午後四時迄の八時間[illegible]

[illegible]

◇一日の錬成の疲れを癒るのは[illegible]

能率増進の一助
新竹州 職場整頓週間實施

[illegible]

飛躍・海の幸は無限
臺東廳で沿岸漁業に新手

[illegible]

堆肥舍建設に拍車
十三日より堆肥增産週間

[illegible]

遠い郊外地へ蔬菜栽培

[illegible]

十四日學校敎育振興座談會

[illegible]

これは珍らしい
湧き出る天然肥料水

[illegible]

義捐金募集のため演奏會

[illegible]

母死去の悲しさを胸に……
慰問人形めぐる佳話

[illegible]

州下の七割潮州郡で
貯蓄に邁進する高砂族

[illegible]

臺南州公務員錬成會

[illegible]

コ疫やうやく衰調
防疫陣、完全撃滅に敢闘

[illegible]

中小商工業再編成打合

[illegible]

新竹州國策作物の増産期す
各方面に研究會

[illegible]

飛沫をあげて
中部水泳錬成大會記録

[illegible]

衛生便り

花蓮港市 [illegible]

宜蘭市 [illegible]

頭圍庄 [illegible]

赤誠の献金品
海軍武官府（自八月十八日至八月三十日）

國防献金 [illegible]

ラヂオ　第一放送　第二放送

◇六・〇〇 少國民の時間（第一放送に同じ）
◇六・二〇 家庭學習の時間（二年生の時間）うたのおけいこ、"カアレン"臺北市老松國民學校兒童知久井昇、三年陳氏招治他八名
◇六・五〇 國民歌謠一、希望の船二、日本婦人の歌三、新日本行進曲
◇七・〇〇 中等國語講座
◇七・四〇 ◇みんなでうたひませう、勝鬨の歌指導濱田千鶴子
◇八・〇〇 初等國語教授講座
◇八・二〇 農民の時間（臺灣語）
◇八・四〇 胎痛と外科に就て浜渓火
◇九・〇〇 物語（臺灣語）太閤記
◇六・二〇 [illegible]
◇八・〇〇 放送劇（東京）[illegible]
◇九・〇〇 長唄（東京）三曲糸の調
◇一・〇〇 國民歌謠
◇一・二〇 國語普及國民[illegible]
◇二・三〇 [illegible]
◇四・〇〇 [illegible]
◇六・〇〇 少國民の時間（東京、名古屋）[illegible]
◇六・二〇 獨唱（東京）[illegible]
◇七・五〇 [illegible]
◇九・三〇 日本婦人の示範につて[illegible]
◇一〇・〇〇 幼兒の時間[illegible]
◇一一・〇〇 國民學校放送二年生の時間（東京）お話「ろもんぷくろ」
◇一一・四五 [illegible]
◇〇・二〇 サキソフオーン獨奏[illegible]
◇一・〇〇 ピアノ獨奏[illegible]

椰子（57）
海野十三作　村上松次郎繪

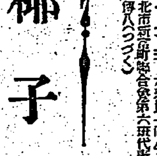

葉風（三）

加太郎と孫殿が歩いてゆくうしろからぴちやぴちやと足音が近づいてきた。

加太郎はうしろをふりかへつた

「今晩は」

白いパンツが二つ、うしろに並んでゐた。よく見ると、それは色の真黒な、原住民であつた。

「やあ」

加太郎にかはつて孫殿が挨拶した。

「孫殿さんですね。今おかへりですか。荷物をお持ちしませう」

原住民は流暢な日本語でいつた

「いいんだよ。軽いから……」

「孫殿へおかへりなんでせう。私どもそつちへいきますから……」

一人の原住民が奪ふやうにして孫殿の手からトランクをとりあげた。

「すまないね」

孫殿は礼をいふのを忘れなかつた。

「しばらくダラセアを留守にしたが、なにか変つたことはなかつたかね」

「さうですなあ……」

孫殿の問に、原住民はうしろで小首をかしげた。

「……ペシア・ハルキチのところで三つ子が生まれましたのをご存知ですか」

「いや、知らなかつたね。ペシア・ハルキチつて誰のことだつたかね」

「アメリカ研究所の門番をしてゐる、ペシア・ハルキチのことです よ生れたのは、たしか今から四日前の夜中でしたらうだつたかな、マツカ・イチロ」

「さうです。四日前です」

もう一人の原住民が隊天から出るやうな声で返答した。

「で、三人の赤ちやんはみんな男かね」

「はい。丈夫であります。ケネリー隊士が一生懸命に育ててゐます」

「ああ、ケネリーさんがね」

「三人の名前のことで、ハルキチとハナコとが喧嘩してゐたね」

黄色い声を出す方の原住民がいつた。

「大したことはないよ、そのことは……」

もう一人の方が、その問題をもみ消すやうにいつた。

「なんだね。三人の名前のことで、喧嘩したといふのは……」

孫殿が追究する。

「いいえ、大したことではないのです。つまり、ペシアはケネリー隊士が考へてくれたアメリカ風の名前をつけることにしたのです。ハナコはそんなことはいやだといひました。ハナコは、ペニコ・ルリコ、ウコンコとつけるといひはつてゐます」

「ははあ、ペニコ・ルリコ、ウコンコか。なるほど、考へたな」

「いいえ、考へたのはハナコではないのです。紫陽原の松本さんが考へたのです」

「ああ、さうか。あの右腕に怪我をはめてゐる炭屋さんがね」

「私は、ハナコの考へ方がいいと思ひますが、ペシアはペシアで、ケネリー隊士の歌をうけたがつてゐるので、その方の名前をつけたがつてゐるのです」

「どういふ名前かね。ケネリー隊士の命名は……」

食慾增進　消化促進
南方特產！パパイン製剤
カネボウ 消化胃健錠
一〇〇錠入 一・〇〇円　二〇〇錠入 二・〇〇　三・八〇
東京 鐘紡實業株式會社 大阪 化學研究所

A-O アーオー
結核　免疫治療劑
診 ツベルクリン反應 強陽性 中等陽性 弱陽性 疑陽性 陰性
適應症 虚弱體質、潜伏結核、瘰癧、肺尖加答兒、肺門浸潤、喘息、肺結核初期、結核疑症、眼結核、肋膜炎、腹膜炎、外科結核
製造元 有馬研究所　販賣元 株式 須藤商店 大阪市東區道修町二丁目

腎臟病に
ピグシン
臨床實驗上確認された理想的利尿劑
[illegible]
東京市日本橋區本町 元賣發 株式會社 武田長兵衛商店

愛見よ行け！大空へ!!
護れ少國民！興亞の世つぎ！
丹平 東京 孫太郎總本舗
[illegible]

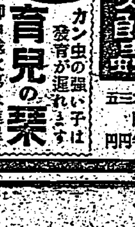
●五疳の虫とは……●
[illegible]
奥州齊川名產
丹東京孫太郎蟲
カン虫の强い子は發育が遅れます
育兒の栞 御申越次第急送呈
定價 [illegible]

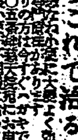
小便ならこれで治る！
胃癌・食道癌 胃潰瘍・慢性胃腸に
[illegible]